

美濃加茂市空き家バンク登録カード①

※登録番号	35		区分	<input type="checkbox"/> 売却 <input checked="" type="checkbox"/> 賃貸			
物件所在地	美濃加茂市太田町						
希望価格	売却	建物 () 円		土地 () 円			
	賃貸	(30,000円) 1月当たりの希望賃借料					
物件の概要	面積		構造		建築年 昭和20年(築76年)		
	土地	宅地	125.16 m ²	<input checked="" type="checkbox"/> 木造 <input type="checkbox"/> 軽量鉄骨造 <input type="checkbox"/> 鉄筋コンクリート <input type="checkbox"/> その他 ()	利用状況	<input checked="" type="checkbox"/> 放置 (1) 年	
		田	m ²			<input type="checkbox"/> 別荘 <input type="checkbox"/> その他 ()	
		畑	m ²		補修の要否		補修の費用負担
		()	m ²		<input type="checkbox"/> 補修は不要	<input type="checkbox"/> 所有者負担	
	建物	1階	46.58 m ²	()	<input checked="" type="checkbox"/> 多少の補修必要	<input checked="" type="checkbox"/> 入居者負担	
		2階	m ²		<input type="checkbox"/> 大幅な補修必要	<input type="checkbox"/> その他	
		延べ	m ²		<input type="checkbox"/> 現在補修中		
	間取り	1階	<input type="checkbox"/> 居間 () 畳 <input checked="" type="checkbox"/> 台所 <input checked="" type="checkbox"/> 風呂 <input checked="" type="checkbox"/> トイレ <input type="checkbox"/> その他 ()				
			<input checked="" type="checkbox"/> 和室 (3) 畳 (6) 畳 (8) 畳				
<input checked="" type="checkbox"/> 洋室 (4) 畳 () 畳 () 畳							
2階		<input type="checkbox"/> 居間 () 畳 <input type="checkbox"/> 台所 <input type="checkbox"/> 風呂 <input type="checkbox"/> トイレ <input checked="" type="checkbox"/> その他 (物置)					
	<input type="checkbox"/> 和室 () 畳 () 畳 () 畳						
	<input type="checkbox"/> 洋室 () 畳 () 畳 () 畳						
設備状況	電気	<input checked="" type="checkbox"/> 引き込み済 <input type="checkbox"/> その他 ()					
	ガス	<input checked="" type="checkbox"/> プロパンガス <input type="checkbox"/> その他 ()					
	風呂	<input type="checkbox"/> ガス <input type="checkbox"/> 灯油	<input checked="" type="checkbox"/> 電気 <input type="checkbox"/> その他 ()				
	水道	<input checked="" type="checkbox"/> 上水道 <input type="checkbox"/> 井戸水 <input type="checkbox"/> その他 ()					
	下水道	<input checked="" type="checkbox"/> 下水道 <input type="checkbox"/> 浄化槽 <input type="checkbox"/> その他 ()					
	トイレ	<input type="checkbox"/> 水洗 <input checked="" type="checkbox"/> くみ取り / <input type="checkbox"/> 洋式		<input checked="" type="checkbox"/> 和式 (和洋式)			
	車庫	<input type="checkbox"/> 有 (台) <input checked="" type="checkbox"/> 無	庭	<input checked="" type="checkbox"/> 有 <input type="checkbox"/> 無			
	物置	<input type="checkbox"/> 有 <input checked="" type="checkbox"/> 無	その他				
耐震診断	※昭和56年5月31日以前に着工した木造住宅の場合		耐震診断の有無	<input type="checkbox"/> 有 <input checked="" type="checkbox"/> 無			
			耐震診断の内容等				
主要施設等への距離	<input checked="" type="checkbox"/> 駅 (美濃太田駅) 0.7km		<input checked="" type="checkbox"/> 病院 (総合病院) 0.4km		<input checked="" type="checkbox"/> 小学校 (太田小学校) 1.2km		
	<input checked="" type="checkbox"/> バス停 (八坂) 0.3km		<input checked="" type="checkbox"/> 警察署 (加茂警察署) 0.6km		<input checked="" type="checkbox"/> 中学校 (西中学校) 1.8km		
	<input checked="" type="checkbox"/> 市役所・連絡所 (市役所) 0.4km		<input checked="" type="checkbox"/> 保育園 (古井第二保育園) 0.2km		<input checked="" type="checkbox"/> スーパー 0.2km		
特記事項	※駐車場は近隣で借りる必要あり						

※処理欄	受付日	年 月 日	現地確認日	年 月 日
	登録日	年 月 日	有効期限	年 月 日
	登録抹消日	年 月 日	<input type="checkbox"/> 契約成立 <input type="checkbox"/> 登録抹消 <input type="checkbox"/> その他 ()	

※登録番号、処理欄は記入不要

美濃加茂市空き家バンク登録カード②

登録番号	35
------	----

【位置図】

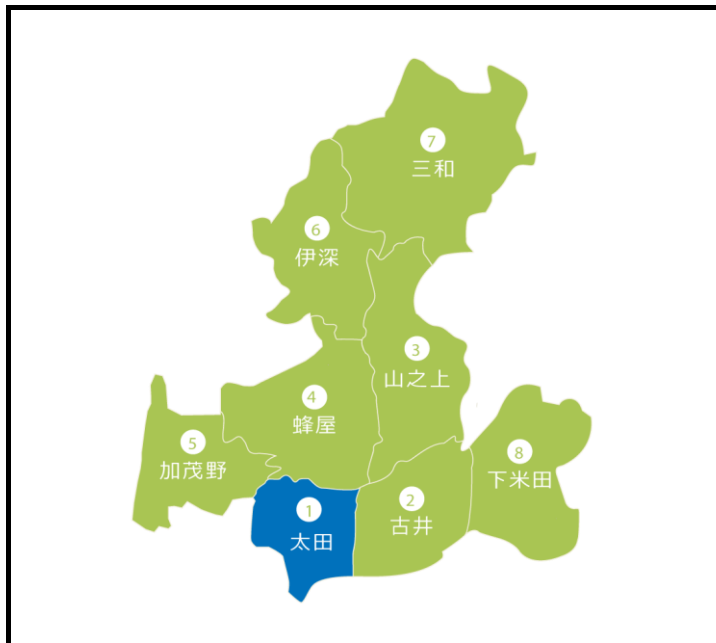

【物件外観写真】



【間取り図】

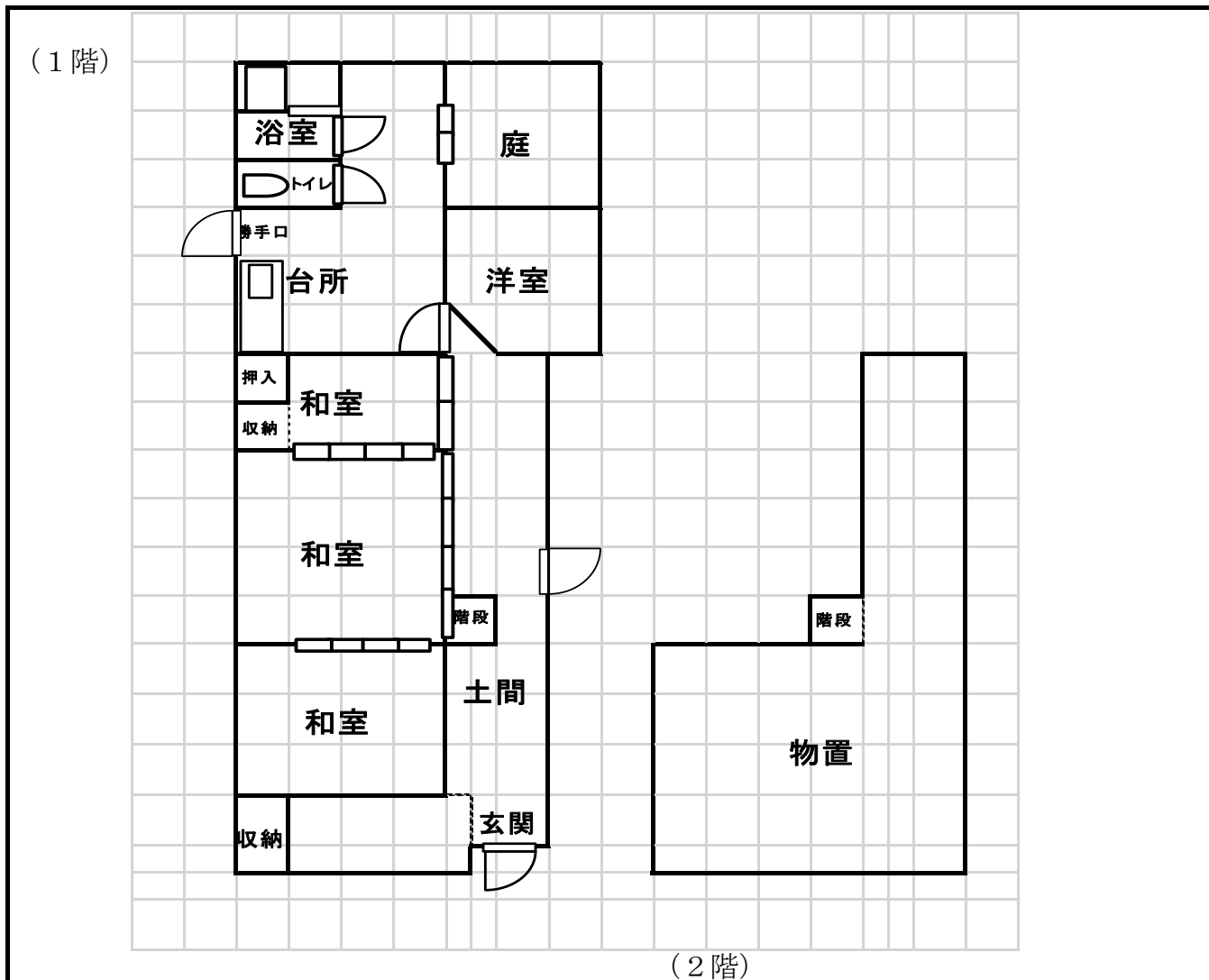

No.35 太田町

当物件は、中山道の宿場町であった太田宿や駅前商店街を中心とした古いまちなみが広がる太田地区に位置しています。

築76年の当物件は、正面玄関を入れて左手のスペースにちょっとした空間があり、全体的に面白い間取りとなっています。トイレはし尿汲み取りで駐車場は近隣からお借りする必要がありますが、スーパーや国道が近く利便性の高い立地です。



▲外観①



▲外観②



▲浴室



▲トイレ



▲台所①



▲台所②



▲和室



▲玄関横の事業所スペース