

美濃加茂市空き家バンク登録カード①

※処理欄	受付日	R 7 年 11 月 25 日	現地確認日	R 7 年 12 月 19 日
	登録日	R 8 年 1 月 9 日	有効期限	R 10 年 1 月 8 日
	延長受付日	年 月 日	延長後有効期限	年 月 日
	登録抹消日	年 月 日	<input type="checkbox"/> 契約成立 <input type="checkbox"/> 登録抹消 <input type="checkbox"/> その他( )	

※登録番号、処理欄は記入不要

## 美濃加茂市空き家バンク登録カード②

登録番号

68

【位置図】

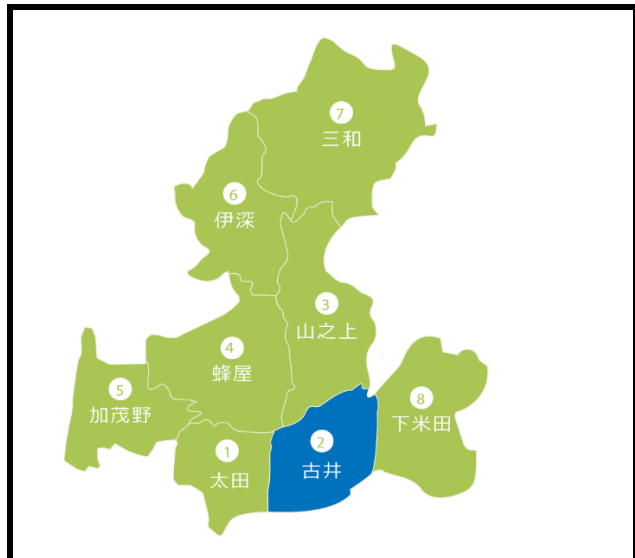

【物件外観写真】



【間取り図】

(1階)

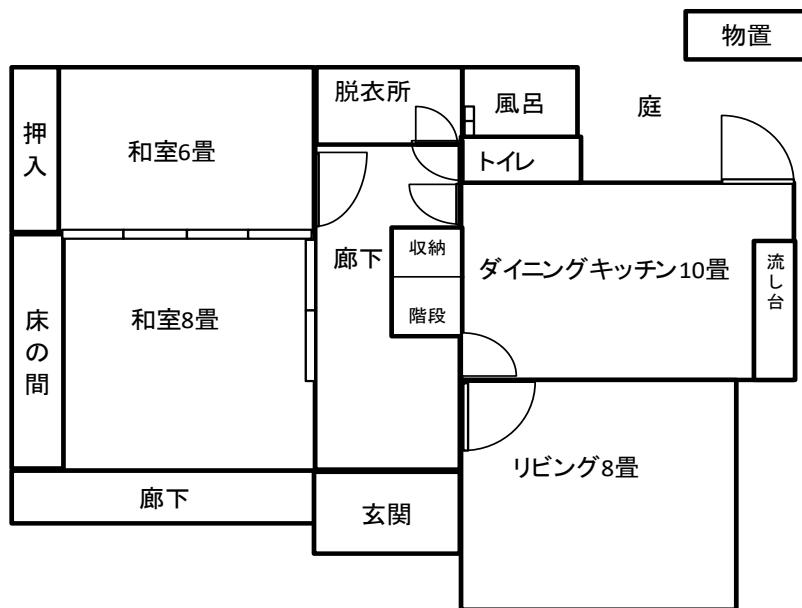

(2階)

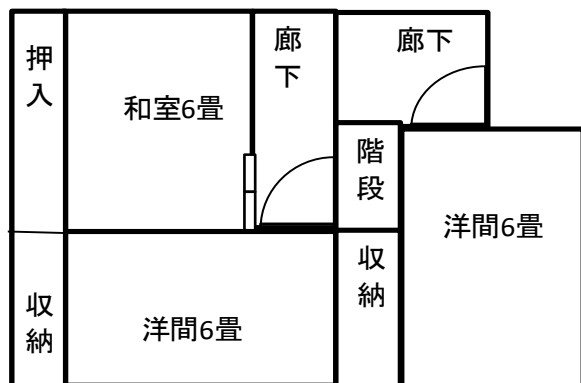

No.68 本郷町

当物件は古井地区に位置していますが、自治会や学区は山之上地区となっています。  
山之上地区は、県内でも有数の果樹園地帯であり、梨、ブドウなどの栽培が盛んな地域です。  
築年数は40年を超えていますが、状態は比較的良く、水回りと床の一部分の補修を行えば問題なく居住できそうです。  
また、物件の近くには小さな公園があるため、お子様連れのご家族におすすめの物件です。



▲外観



▲リビング



▲和室(1階)



▲和室(2階)



▲洋室(2階)



▲浴室



▲台所



▲トイレ